

COMUNE DI GIURDIGNANO
- Provincia di Lecce -

**PROGETTO PER LA COSTRUZIONE DI UNA MINI AREA
DI SOSTA AI SENSI DELLA L.R. DELL'11/02/99 n. 11**

LOCALITA' : MONTE POLONI
PROPRIETA' : Avv. Francesca VILEI

TAV.	3	PIANTE	SCALA	1:100
------	---	--------	-------	-------

IL PROGETTISTA	IL COMMITTENTE
DOTT. AROLDI MARIANO MERICI	AVV. FRANCESCA VILEI

REV.	DATA	DESCRIZIONE
01	20/09/2011	

LEGENDA

RECEPTION E UFFICI	①
ABITAZIONE DEL CUSTODE	②
SERVIZI IGIENICI OSPITI	③
CUCINA COMUNE	④
AREA PER PRANZO INTERNA ED ESTERNA	⑤
ATTIVITA' COMMERCIALI	⑥

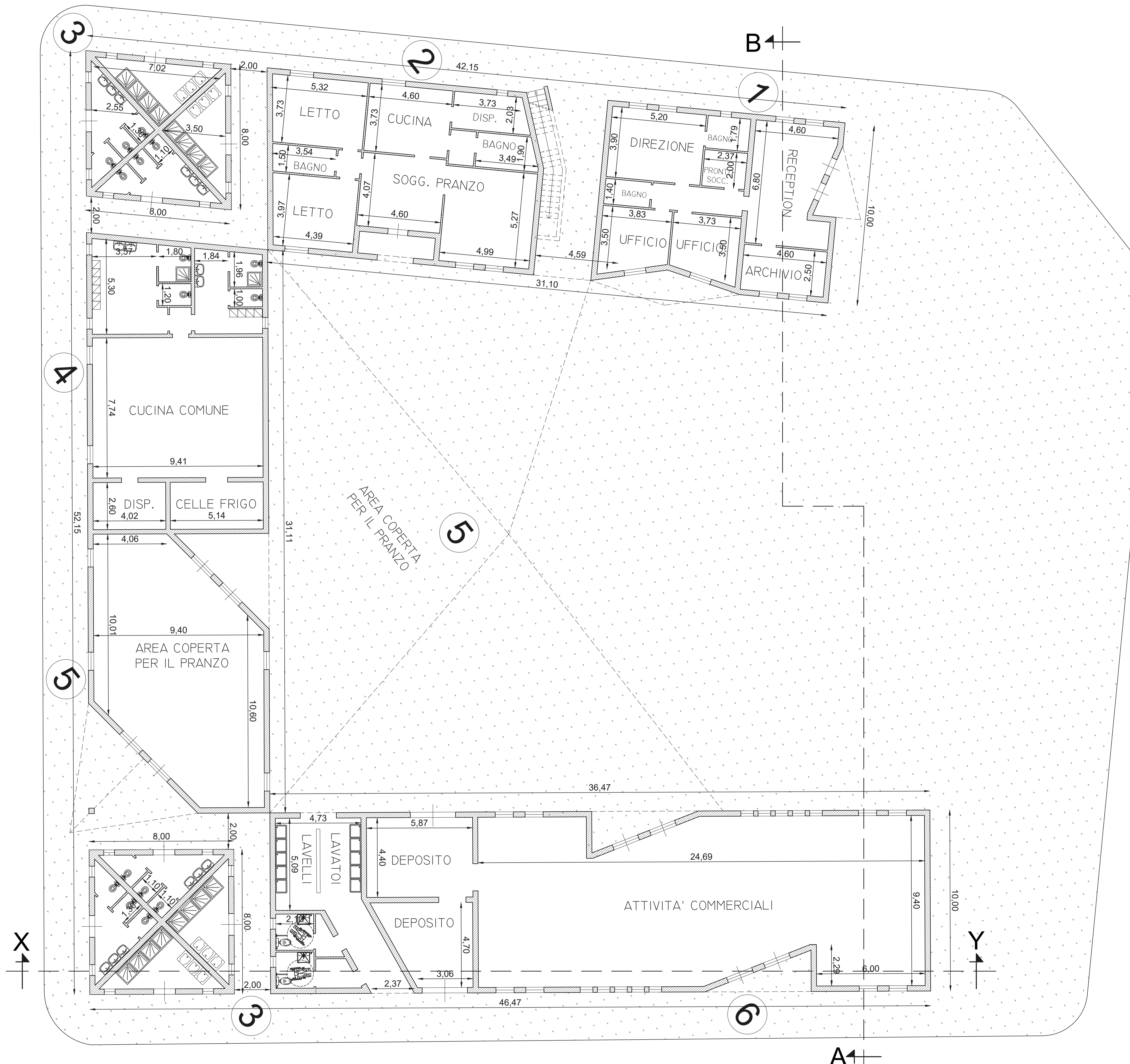

PIANTA PIANO TERRA - scala 1:100

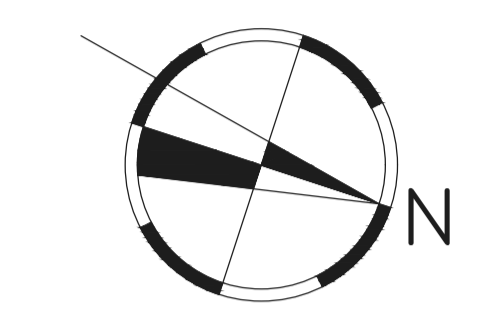

PIANTA PIANO COPERTURE - scala 1:100