

**COMUNE DI GIURDIGNANO**

Provincia di Lecce



**"PROGRAMMA 6.000 CAMPANILI"**

Legge N. 98 del 09 Agosto 2013 art. 18 comma 9  
Gazzetta Ufficiale 20 Agosto 2013 N. 194- S.O. N. 63

RIQUALIFICAZIONE ENERGETICA,  
RISTRUTTURAZIONE E MESSA A NORMA DELLE  
BARRIERE ARCHITETTONICHE DELLA SEDE  
MUNICIPALE DI VIA ROMA IN GIURDIGNANO

NUMERO ELABORATO	TESTO ELABORATO
<b>TAVOLA 4</b>	<b>STATO DI FATTO - ARCHITETTONICO</b>
Data:	27 SETTEMBRE 2013
<b>PROGETTISTA</b> Ing. Giovanni Stefano	<b>COMMITTENTE</b> Comune di Giurdignano

PIANTA PIANO RIALZATO SC 1:100

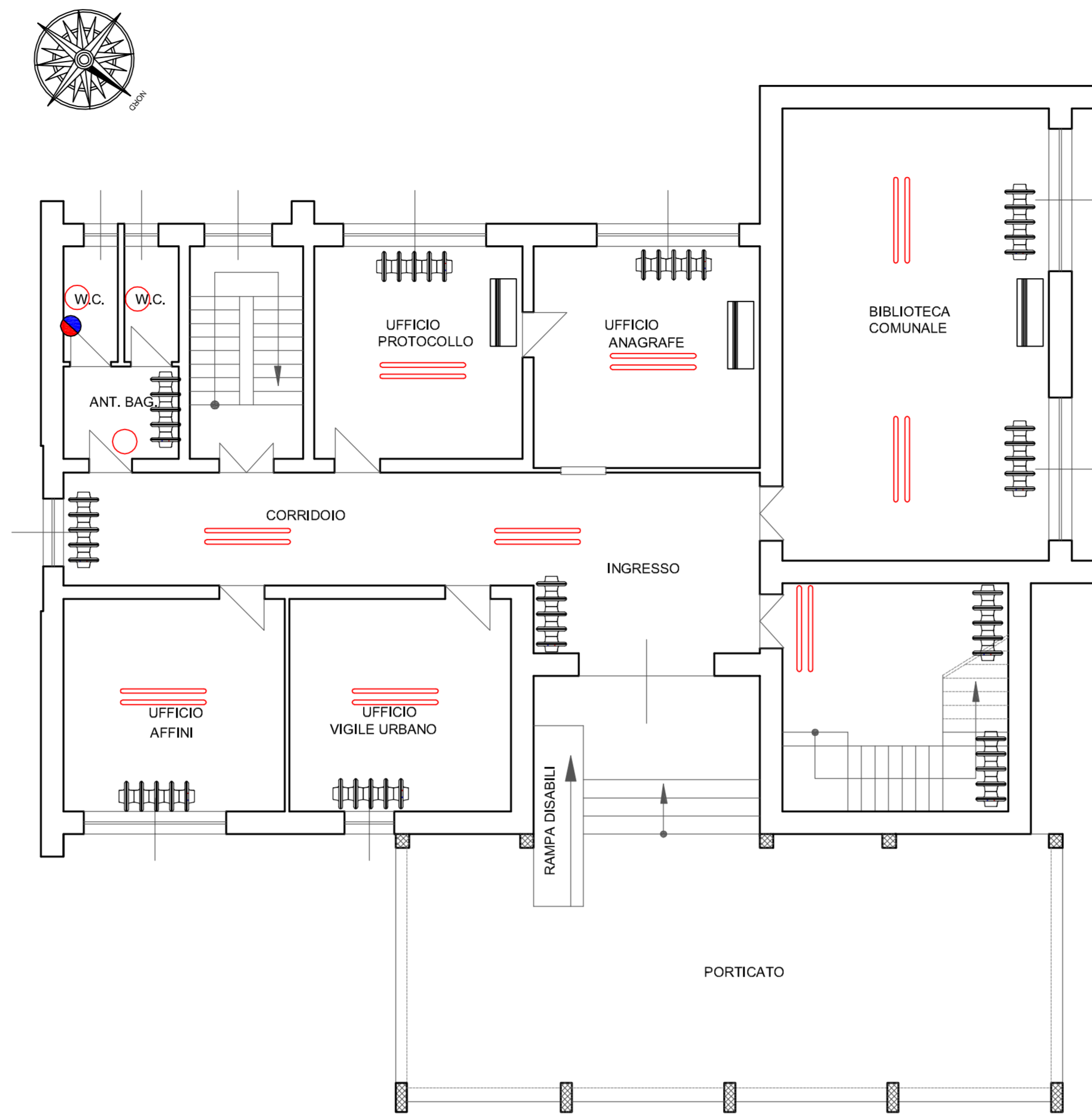

PIANTA PIANO SEMINTERRATO SC 1:100

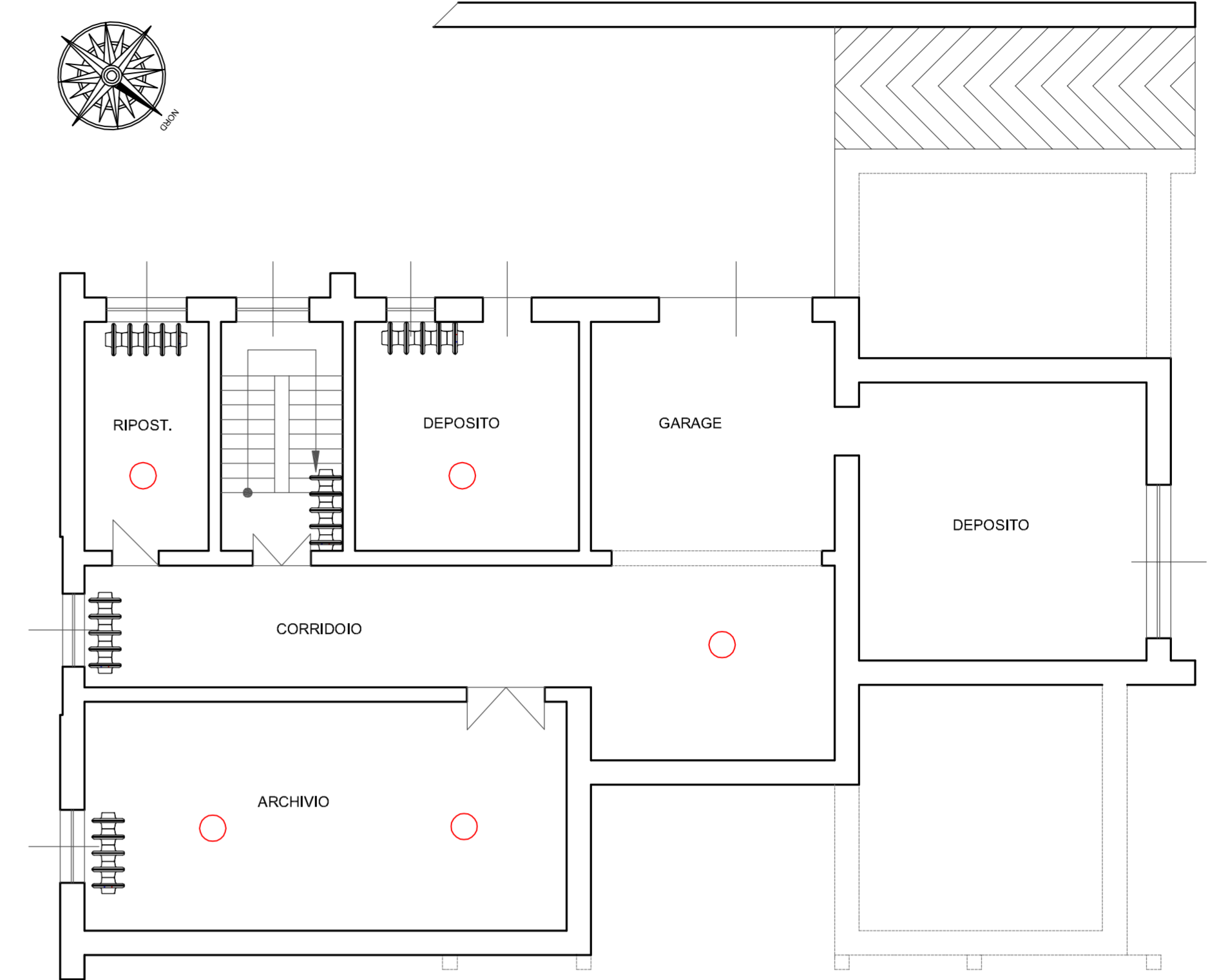

LEGENDA

- Termosifone in ghisa
- Lampade al neon
- Lampade a incandescenza
- Lampade neon incassate nel controsoffitto
- Controsoffitto
- Boiler elettrico
- Split a parete

PIANTA PIANO PRIMO SC 1:100

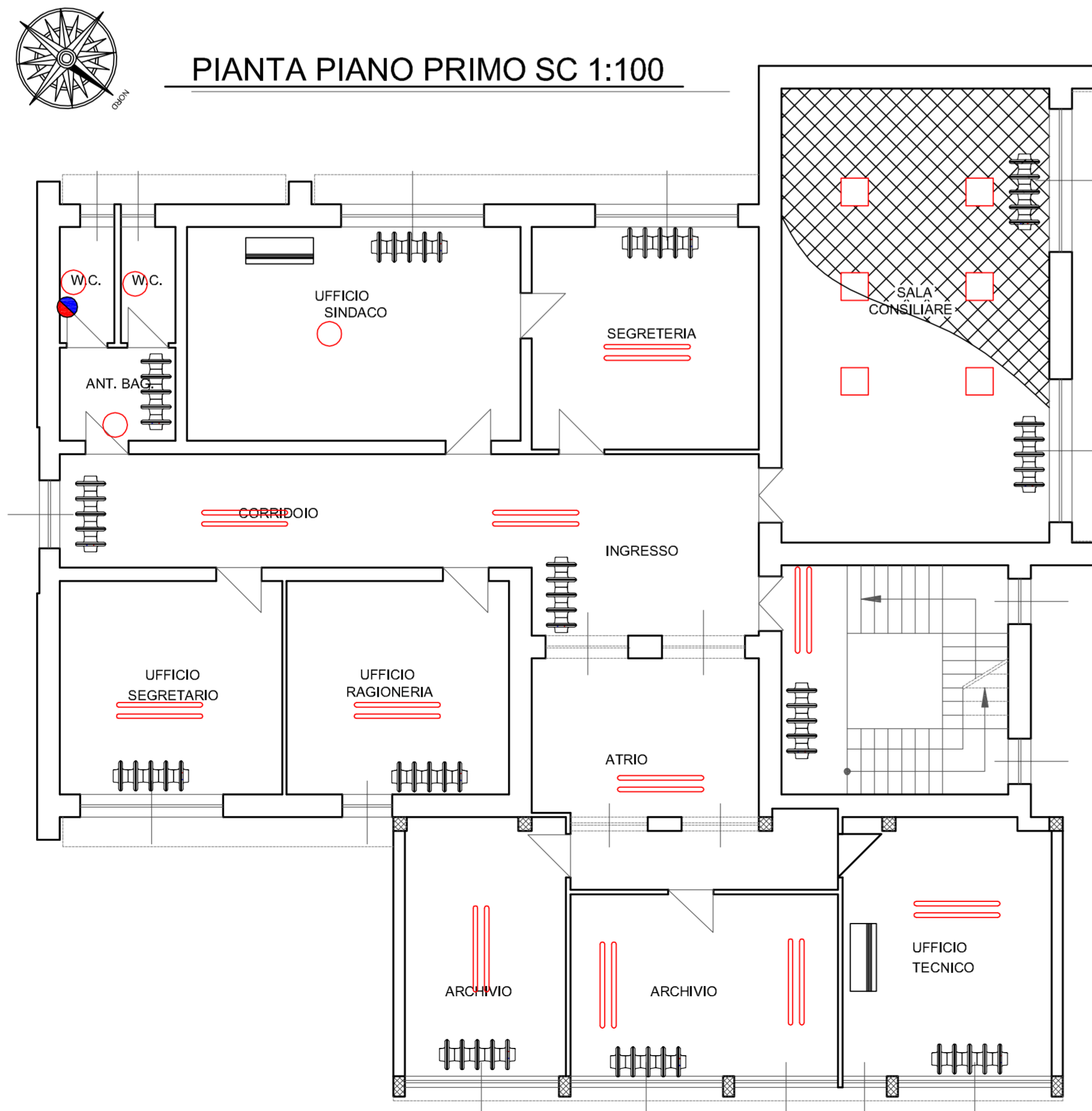

PIANTA COPERTURA SC 1:100

